

1.Conferir medidas no local.  
2.Verificar dimensionamento e estabilidade das peças estruturais junto ao calculista, fabricante e/ou fornecedor.  
3.Detalhes técnicos representados nos desenhos são orientativos quanto às características formais e estéticas. A responsabilidade pelo perfeito funcionamento e durabilidade do serviço/produto é do fornecedor.  
4.Verificar todos os projetos complementares. Em caso de divergências entre projeto complementar e projeto arquitetônico/interiores, consultar o arquiteto responsável antes da execução.  
5. Qualquer alteração durante a execução deve ser previamente aprovada pela arquitetura.  
6. Verificar legenda e especificações antes do fechamento do pedido e/ou início da execução.

7. Todos os acabamentos devem ser aprovados pela arquitetura e pelo cliente, mediante apresentação de amostras  
Fornecedores de Pisos paginados, Mobiliário planejado, Caixilhos, Marcenaria específica, Churrasqueira, Lareira, Marmoraria e Outras categorias: Devem encaminhar os desenhos técnicos para aprovação da arquitetura. Os materiais e a instalação são de responsabilidade do fornecedor.  
8. Eletrodomésticos, cubos e metais devem ser considerados pela marcenaria e marmoraria, com base na leitura e compatibilização dos manuais técnicos para a confecção de bancadas e móveis planejados.  
9.Detalhes construtivos devem ser discutidos previamente ou durante a execução entre a arquitetura e o responsável pela obra, visando otimização do tempo e viabilidade da execução.  
9. Certifique-se de que este arquivo está atualizado, com a revisão vigente e liberado para obra.  
10. Em caso de dúvidas, entrar em contato com a equipe de arquitetura.  
11. Esta prancha deve ser impresso colorida, respeitando a escala e o tamanho de folha especificados.

**Cliente:**  
Rafaella & Francisco

**Endereço:**  
Rua 13 – Lote 01 – Quadra R1  
Alphaville Nova Esplanada 1

**Etapa de Projeto:**  
Projeto Executivo

**Responsável:**  
Caroline Brisola – CAU: 275274-3

**Revisão:**  
R00

**Data de Projeto:**  
11/06/2025

**Escala:**  
Indicado no desenho

**Liberado:**  
Apenas para fins de orçamento

Caroline Brisola  
arquitetura e interiores

PRANCHA  
01 | 13

FACHADA





NOVA PROPOSTA DE FACHADA



FACHADA ATUAL

1.Conferir medidas no local.  
2.Verificar dimensionamento e estabilidade das peças estruturais junto ao calculista, fabricante e/ou fornecedor.  
3.Detalhes técnicos representados nos desenhos são orientativos quanto às características formais e estéticas. A responsabilidade pelo perfeito funcionamento e durabilidade do serviço/produto é do fornecedor.  
4.Verificar todos os projetos complementares. Em caso de divergências entre projeto complementar e projeto arquitetônico/interiores, consultar o arquiteto responsável antes da execução.  
5. Qualquer alteração durante a execução deve ser previamente aprovada pela arquitetura.  
6. Verificar legenda e especificações antes do fechamento do pedido e/ou início da execução.

7. Todos os acabamentos devem ser aprovados pela arquitetura e pelo cliente, mediante apresentação de amostras.  
Fornecedores de Pisos paginados, Mobiliário planejado, Caixaíhos, Marcenaria específica, Churrasqueira, Lareira, Marmoraria e Outras categorias: Devem encaminhar os desenhos técnicos para aprovação da arquitetura. Os materiais e a instalação são de responsabilidade do fornecedor.  
8. Eletrodomésticos, cubos e metais devem ser considerados pela marcenaria e marmoraria, com base na leitura e compatibilização dos manuais técnicos para a confecção de bancadas e móveis planejados.  
9.Detalhes construtivos devem ser discutidos previamente ou durante a execução entre a arquitetura e o responsável pela obra, visando otimização do tempo e viabilidade da execução.  
9. Certifique-se de que este arquivo está atualizado, com a revisão vigente e liberado para obra.  
10. Em caso de dúvidas, entrar em contato com a equipe de arquitetura.  
11. Esta prancha deve ser impressa colorida, respeitando a escala e o tamanho de folha especificados.

Caroline Brisola  
arquitetura e interiores

**Cliente:**  
Rafaella & Francisco

**Endereço:**  
Rua 13 – Lote 01 – Quadra R1  
Alphaville Nova Esplanada 1

**Etapas de Projeto:**  
Projeto Executivo

**Responsável:**  
Caroline Brisola – CAU: 275274-3

**Revisão:**  
R00

**Data de Projeto:**  
11/06/2025

**Escala:**  
Indicado no desenho

**Liberado:**  
Apenas para fins de orçamento

PRANCHA

02 | 13

FACHADA





NOVA PROPOSTA DE FACHADA

SERVIÇOS A SEREM REALIZADOS:

REMOÇÃO DO REVESTIMRNTO E  
IMPLEMENTAÇÃO DE RIPADO EM  
ALUMINIO – TONALIDADE AMADEIRADO

FORRO AMADEIRADO – VERIFICAR COM  
FORNECEDOR ACABAMENTO – LAJE MACIÇA

PINTURA EM CIMENTO QUEIMADO  
POLIDO PARA ÁREA EXTERNA

REMOÇÃO DO FORRO EM GESSO E  
INSTALAÇÃO DE FORRO EM MADEIRA.

INSTALAÇÃO DE NOVO CIRCUITO  
ELÉTRICO PARA SPOTS EMBUTIDOS NO  
FORRO.

REMOÇÃO DO REVESTIMENTO EXISTENTE E  
APLICAÇÃO DE PEDRA MOLEDO. (MÃO DE  
OBRA ESPECIALIZADA).

REMOÇÃO DO PISO EXISTENTE PARA  
POSTERIOR INSTALAÇÃO DE NOVO  
REVESTIMENTO.

APLICAÇÃO DE REVESTIMENTO TIPO  
FULGET NOS ACESSOS À GARAGEM E  
AO ACESSO SOCIAL.

RETIRADA DE VEGETAÇÃO EXISTENTE E  
PLANTIO DE NOVAS ESPÉCIES

1.Conferir medidas no local.  
2.Verificar dimensionamento e estabilidade das peças estruturais junto ao calculista, fabricante e/ou fornecedor.  
3.Detalhes técnicos representados nos desenhos são orientativos quanto às características formais e estéticas. A responsabilidade pelo perfeito funcionamento e durabilidade do serviço/produto é do fornecedor.  
4.Verificar todos os projetos complementares. Em caso de divergências entre projeto complementar e projeto arquitetônico/interiores, consultar o arquiteto responsável antes da execução.  
5. Qualquer alteração durante a execução deve ser previamente aprovada pela arquitetura.  
6. Verificar legenda e especificações antes do fechamento do pedido e/ou início da execução.

7. Todos os acabamentos devem ser aprovados pela arquitetura e pelo cliente, mediante apresentação de amostras.  
Fornecedores de Pisos paginados, Mobiliário planejado, Caixaíhos, Marcenaria específica, Churrasqueira, Lareira, Marmoraria e Outras categorias: Devem encaminhar os desenhos técnicos para aprovação da arquitetura. Os materiais e a instalação são de responsabilidade do fornecedor.  
8. Eletrodomésticos, cubas e metais devem ser considerados pela marcenaria e marmoraria, com base na leitura e compatibilização dos manuais técnicos para a confecção de bancadas e móveis planejados.  
9.Detalhes construtivos devem ser discutidos previamente ou durante a execução entre a arquitetura e o responsável pela obra, visando otimização do tempo e viabilidade da execução.  
9. Certifique-se de que este arquivo está atualizado, com a revisão vigente e liberado para obra.  
10. Em caso de dúvidas, entrar em contato com a equipe de arquitetura.  
11. Esta prancha deve ser impressa colorida, respeitando a escala e o tamanho de folha especificados.

**Cliente:**  
Rafaella & Francisco

**Endereço:**  
Rua 13 – Lote 01 – Quadra R1  
Alphaville Nova Esplanada 1

**Etapas de Projeto:**  
Projeto Executivo

**Responsável:**  
Caroline Brisola – CAU: 275274-3

**Revisão:**  
R00

**Data de Projeto:**  
11/06/2025

**Escala:**  
Indicado no desenho

**Liberado:**  
Apenas para fins de orçamento

Caroline Brisola  
arquitetura e interiores

PRANCHA  
03 | 13

SERVIÇOS



### NOVA PROPOSTA - ACESSOS

Desnível entre o ponto calçada e garagem possui 40 cm, os degraus devem ter espessuras iguais para suprir o desnível existente de forma funcional -  
NECESSÁRIO MEDIÇÃO NO LOCAL.

1. Conferir medidas no local.
2. Verificar dimensionamento e estabilidade das peças estruturais junto ao calculista, fabricante e/ou fornecedor.
3. Detalhes técnicos representados nos desenhos são orientativos quanto às características formais e estéticas. A responsabilidade pelo perfeito funcionamento e durabilidade do serviço/produto é do fornecedor.
4. Verificar todos os projetos complementares. Em caso de divergências entre projeto complementar e projeto arquitetônico/interiores, consultar o arquiteto responsável antes da execução.
5. Qualquer alteração durante a execução deve ser previamente aprovada pela arquitetura.
6. Verificar legenda e especificações antes do fechamento do pedido e/ou início da execução.

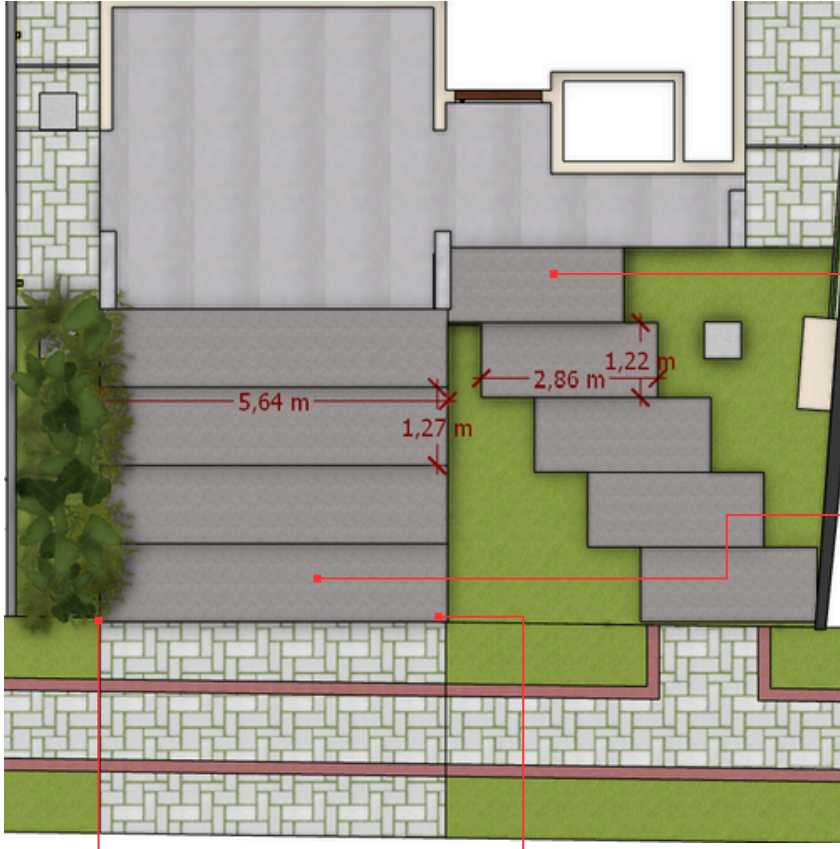

Alinhamento com a  
garagem

Alinhamento com a  
garagem

Aplicação de  
revestimento tipo Fulget

Aplicação de  
revestimento tipo Fulget

7. Todos os acabamentos devem ser aprovados pela arquitetura e pelo cliente, mediante apresentação de amostras.
8. Fornecedores de Pisos paginados, Mobiliário planejado, Caixilhos, Marcenaria específica, Churrasqueira, Lareira, Marmoraria e Outras categorias: Devem encaminhar os desenhos técnicos para aprovação da arquitetura. Os materiais e a instalação são de responsabilidade do fornecedor.
9. Eletrodomésticos, cubas e metais devem ser considerados pela marcenaria e marmoraria, com base na leitura e compatibilização dos manuais técnicos para a confecção de bancadas e móveis planejados.
10. Detalhes construtivos devem ser discutidos previamente ou durante a execução entre a arquitetura e o responsável pela obra, visando otimização do tempo e viabilidade da execução.
11. Certifique-se de que este arquivo está atualizado, com a revisão vigente e liberado para obra.
12. Em caso de dúvidas, entrar em contato com a equipe de arquitetura.
13. Esta prancha deve ser impressa colorida, respeitando a escala e o tamanho de folha especificados.

**Cliente:**  
Rafaella & Francisco

**Endereço:**  
Rua 13 - Lote 01 - Quadra R1  
Alphaville Nova Esplanada 1

**Etapas do Projeto:**  
Projeto Executivo  
**Responsável:**  
Caroline Brisola - CAU: 275274-3  
**Revisão:**  
R00

**Data do Projeto:**  
11/06/2025  
**Escala:**  
Indicado no desenho  
**Liberado:**  
Apenas para fins de orçamento

Caroline Brisola  
arquitetura e interiores

PRANCHA  
04 | 13

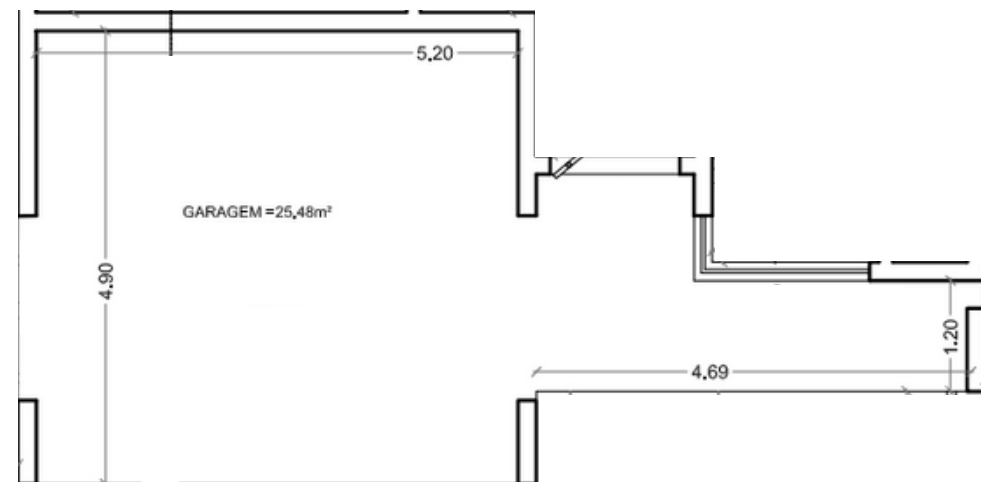

GARAGEM E HALL DE ACESSO – PISO

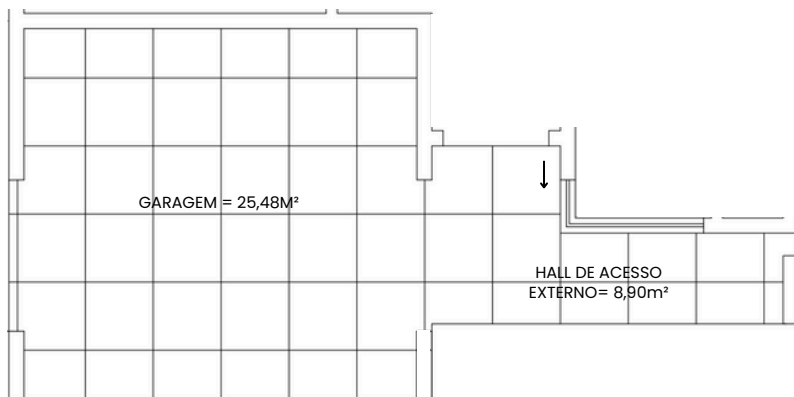

LEGENDA:  
↓ PONTO INICIAL DO ASSENTAMENTO

- OBSERVAÇÕES:
- 1.Conferir medidas no local.
  - 2.Verificar dimensionamento e estabilidade das peças estruturais junto ao calculista, fabricante e/ou fornecedor.
  - 3.Detalhes técnicos representados nos desenhos são orientativos quanto às características formais e estéticas. A responsabilidade pelo perfeito funcionamento e durabilidade do serviço/produto é do fornecedor.
  - 4.Verificar todos os projetos complementares. Em caso de divergências entre projeto complementar e projeto arquitetônico/interiores, consultar o arquiteto responsável antes da execução.
  - 5. Qualquer alteração durante a execução deve ser previamente aprovada pela arquitetura.
  - 6. Verificar legenda e especificações antes do fechamento do pedido e/ou início da execução.

- 7. Todos os acabamentos devem ser aprovados pela arquitetura e pelo cliente, mediante apresentação de amostras.
- 8. Fornecedores de Pisos paginados, Mobiliário planejado, Caixaíhas, Marcenaria específica, Churrasqueira, Lareira, Marmoraria e Outras categorias: Devem encaminhar os desenhos técnicos para aprovação da arquitetura. Os materiais e a instalação são de responsabilidade do fornecedor.
- 9. Eletrodomésticos, cubas e metais devem ser considerados pela marcenaria e marmoraria, com base na leitura e compatibilização dos manuais técnicos para a confecção de bancadas e móveis planejados.
- 10. Detalhes construtivos devem ser discutidos previamente ou durante a execução entre a arquitetura e o responsável pela obra, visando otimização do tempo e viabilidade da execução.
- 11. Certifique-se de que este arquivo está atualizado, com a revisão vigente e liberado para obra.
- 12. Em caso de dúvidas, entrar em contato com a equipe de arquitetura.
- 13. Esta prancha deve ser impressa colorida, respeitando a escala e o tamanho de folha especificados.

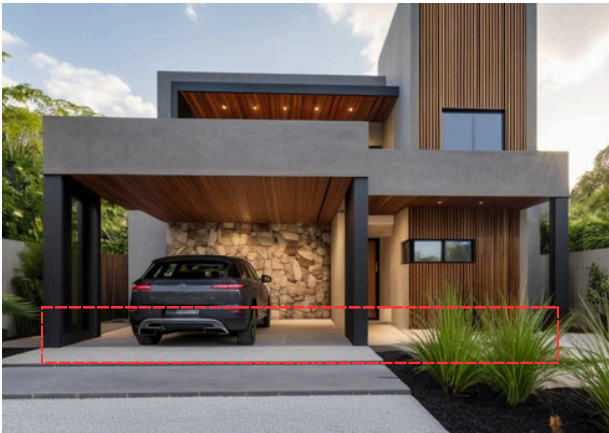

GARAGEM E HALL DE ACESSO – PISO EM DESTAQUE



**SOMA CONCRETO PURO 0,90X0,90 EXTERNO – MARCA PORTO BELLO**

**COMPRAR:**  
41 M² de piso já adicionado 10% e com rodapé de 10 cm de altura

Caroline Brisola  
arquitetura e interiores

**Cliente:**  
Rafaella & Francisco

**Endereço:**  
Rua 13 – Lote 01 – Quadra R1  
Alphaville Nova Esplanada 1

**Etapas de Projeto:**  
Projeto Executivo

**Responsável:**  
Caroline Brisola – CAU: 275274-3

**Revisão:**  
R00

**Data de Projeto:**  
11/06/2025

**Escala:**  
Indicado no desenho

**Liberado:**  
Apenas para fins de orçamento

PRANCHA  
05 | 13

PISOS





**RIPADO DE ALUMÍNIO – TONALIDADE AMADEIRADO – ATENÇÃO A OBSERVAÇÃO 7**

**SERVIÇOS A SEREM REALIZADOS:**

IMPLEMENTAÇÃO DE RIPADO EM ALUMÍNIO – TONALIDADE AMADEIRADO

**NECESSÁRIO O RIPADO TER CONTINUIDADE PARA INTERLIGAR VISUALMENTE A PARTE DO PAV. SUPERIOR COM O TÉRREO**

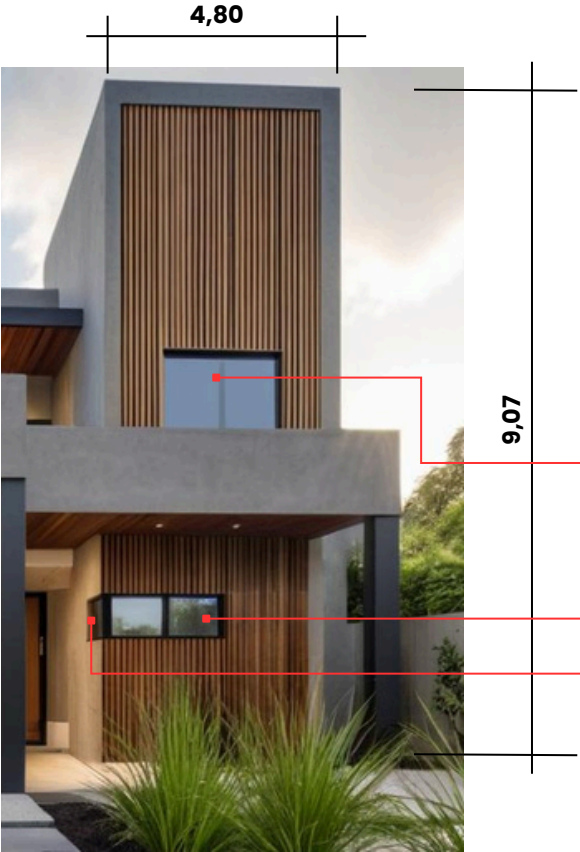

**RIPADO DE ALUMÍNIO – MEDIDAS APROXIMADAS, NECESSÁRIO MEDIÇÃO NO LOCAL.**



**JANELA 1.65X1.60X0.50**

**JANELA 1.70X0.60X1.50**

**JANELA 0.50X0.60X1.50**

- OBSERVAÇÕES:**
- 1.Conferir medidas no local.
  - 2.Verificar dimensionamento e estabilidade das peças estruturais junto ao calculista, fabricante e/ou fornecedor.
  - 3.Detalhes técnicos representados nos desenhos são orientativos quanto às características formais e estéticas. A responsabilidade pelo perfeito funcionamento e durabilidade do serviço/produto é do fornecedor.
  - 4.Verificar todos os projetos complementares. Em caso de divergências entre projeto complementar e projeto arquitetônico/interiores, consultar o arquiteto responsável antes da execução.
  - 5. Qualquer alteração durante a execução deve ser previamente aprovada pela arquitetura.
  - 6. Verificar legenda e especificações antes do fechamento do pedido e/ou início da execução.

- 7. Todos os acabamentos devem ser aprovados pela arquitetura e pelo cliente, mediante apresentação de amostras.
- 8. Fornecedores de Pisos, papeis de parede, Mobiliário planejado, Caixa d'água, Marcenaria específica, Churrasqueira, Lareira, Marmoraria e Outras categorias: Devem encaminhar os desenhos técnicos para aprovação da arquitetura. Os materiais e a instalação são de responsabilidade do fornecedor.
- 9.Detalhes construtivos devem ser discutidos previamente ou durante a execução entre a arquitetura e o responsável pela obra, visando otimização do tempo e viabilidade da execução.
- 10. Certifique-se de que este arquivo está atualizado, com a revisão vigente e liberado para obra.
- 11. Em caso de dúvidas, entrar em contato com a equipe de arquitetura.
- 12. Esta prancha deve ser impressa colorida, respeitando a escala e o tamanho de folha especificados.

**Cliente:**  
Rafaella & Francisco

**Endereço:**  
Rua 13 – Lote 01 – Quadra R1  
Alphaville Nova Esplanada 1

**Etapas do Projeto:**  
Projeto Executivo

**Responsável:**  
Caroline Brisola – CAU: 275274-3

**Revisão:**  
R00

**Data do Projeto:**  
11/06/2025

**Escala:**  
Indicado no desenho

**Liberado:**  
Apenas para fins de orçamento

Caroline Brisola  
arquitetura e interiores

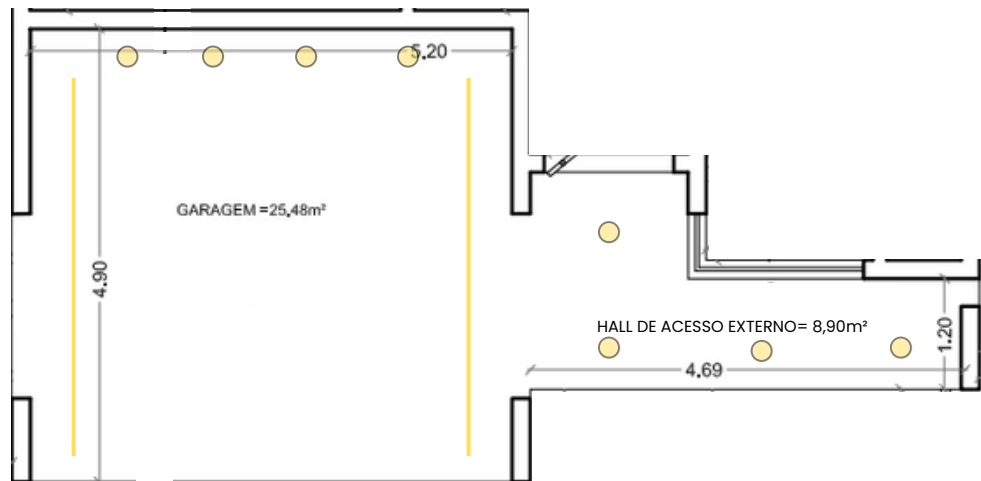

### GARAGEM E HALL DE ACESSO – FORRO DE MADEIRA

ATENÇÃO A OBSERVAÇÃO 7

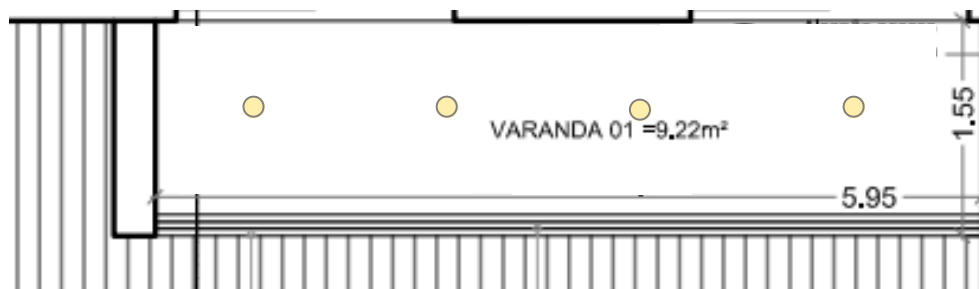

### VARANDA – FORRO DE MADEIRA

ATENÇÃO A OBSERVAÇÃO 7

#### OBSERVAÇÕES:

1. Conferir medidas no local.
2. Verificar dimensionamento e estabilidade das peças estruturais junto ao calculista, fabricante e/ou fornecedor.
3. Detalhes técnicos representados nos desenhos são orientativos quanto às características formais e estéticas. A responsabilidade pelo perfeito funcionamento e durabilidade do serviço/produto é do fornecedor.
4. Verificar todos os projetos complementares. Em caso de divergências entre projeto complementar e projeto arquitetônico/interiores, consultar o arquiteto responsável antes da execução.
5. Qualquer alteração durante a execução deve ser previamente aprovada pela arquitetura.
6. Verificar legenda e especificações antes do fechamento do pedido e/ou início da execução.

7. Todos os acabamentos devem ser aprovados pela arquitetura e pelo cliente, mediante apresentação de amostras. Fornecedores de Pisos paginados, Mobiliário planejado, Caixaões, Marcenaria específica, Churrasqueira, Lareira, Marmoraria e Outras categorias: Devem encaminhar os desenhos técnicos para aprovação da arquitetura. Os materiais e a instalação são de responsabilidade do fornecedor.
8. Eletrodomésticos, cubas e metais devem ser considerados pela marcenaria e marmoraria, com base na leitura e compatibilização dos manuais técnicos para a confecção de bancadas e móveis planejados.
9. Detalhes construtivos devem ser discutidos previamente ou durante a execução entre a arquitetura e o responsável pela obra, visando otimização do tempo e viabilidade da execução.
10. Certifique-se de que este arquivo está atualizado, com a revisão vigente e liberado para obra.
11. Em caso de dúvidas, entrar em contato com a equipe de arquitetura.
12. Esta prancha deve ser impressa colorida, respeitando a escala e o tamanho de folha especificados.

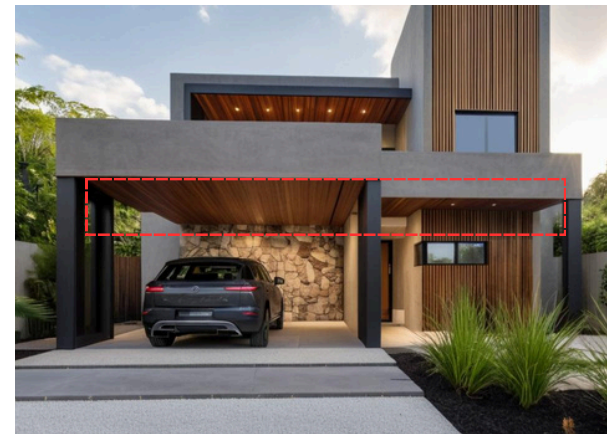

GARAGEM E HALL DE ACESSO – FORRO EM DESTAQUE

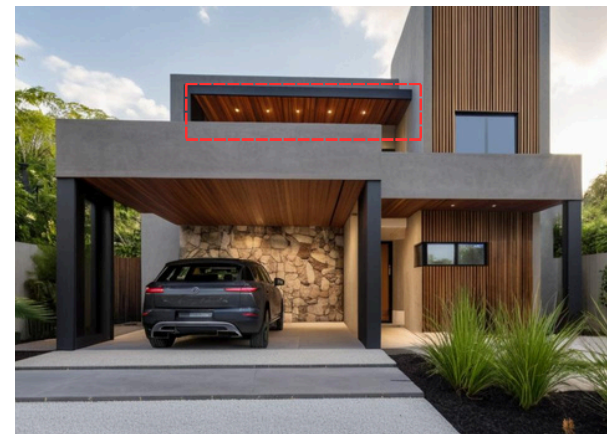

VARANDA – FORRO EM DESTAQUE

CARPINTARIA

Caroline Brisola  
arquitetura e interiores

**Cliente:**  
Rafaella & Francisco

**Endereço:**  
Rua 13 – Lote 01 – Quadra R1  
Alphaville Nova Esplanada 1

**Etapas de Projeto:**  
Projeto Executivo  
**Responsável:**  
Caroline Brisola – CAU: 275274-3  
**Revisão:**  
R00

**Data de Projeto:**  
11/06/2025  
**Escala:**  
Indicado no desenho  
**Liberado:**  
Apenas para fins de orçamento

PRANCHA  
07 | 13

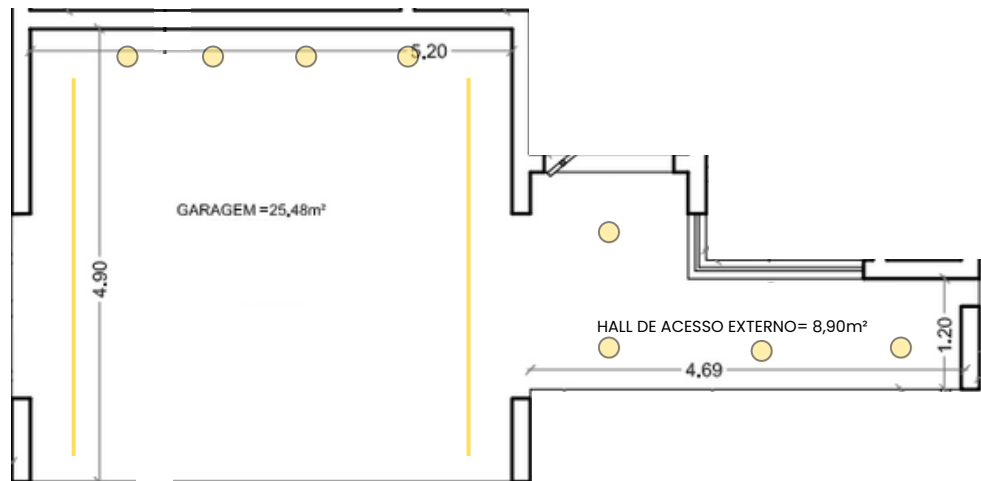

**GARAGEM -ILUMINAÇÃO - SPOT'S EMBUTIDOS E FITA DE LED**  
ATENÇÃO AS OBSERVAÇÕES

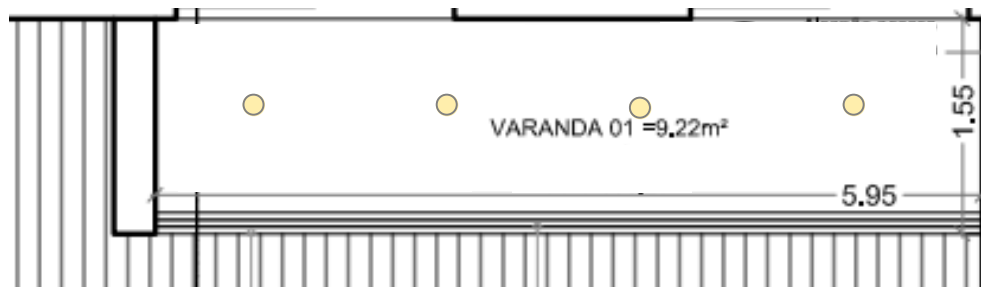

**VARANDA - ILUMINAÇÃO - SPOT'S EMBUTIDOS**  
ATENÇÃO AS OBSERVAÇÕES

**OBSERVAÇÕES:**

- 1.Conferir medidas no local.
- 2.Verificar dimensionamento e estabilidade das peças estruturais junto ao calculista, fabricante e/ou fornecedor.
- 3.Detalhes técnicos representados nos desenhos são orientativos quanto às características formais e estéticas. A responsabilidade pelo perfeito funcionamento e durabilidade do serviço/produto é do fornecedor.
- 4.Verificar todos os projetos complementares. Em caso de divergências entre projeto complementar e projeto arquitetônico/interiores, consultar o arquiteto responsável antes da execução.
5. Qualquer alteração durante a execução deve ser previamente aprovada pela arquitetura.
6. Verificar legenda e especificações antes do fechamento do pedido e/ou início da execução.

**LEGENDA**

- SPOT EMBUTIDO
- FITA DE LED

**LEGENDA**

- SPOT EMBUTIDO



**FORROS GARAGEM E HALL DE ACESSO EM DESTAQUE**

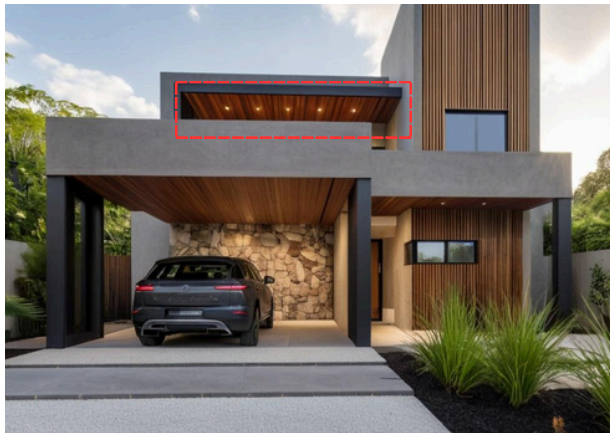

**FORRO VARANDA EM DESTAQUE**

7. Todos os acabamentos devem ser aprovados pela arquitetura e pelo cliente, mediante apresentação de amostras.
8. Fornecedores de Pisos paginados, Mobiliária planejado, Caixilhos, Marcenaria específica, Churrasqueira, Lareira, Marmoraria e Outras categorias: Devem encaminhar os desenhos técnicos para aprovação da arquitetura. Os materiais e a instalação são de responsabilidade do fornecedor.
9. Eletrodomésticos, cubas e metais devem ser considerados pela marcenaria e marmoraria, com base na leitura e compatibilização dos manuais técnicos para a confecção de bancadas e móveis planejados.
10. Detalhes construtivos devem ser discutidos previamente ou durante a execução entre a arquitetura e o responsável pela obra, visando otimização do tempo e viabilidade da execução.
11. Certifique-se de que este arquivo está atualizado, com a revisão vigente e liberado para obra.
12. Em caso de dúvidas, entrar em contato com a equipe de arquitetura.
13. Esta prancha deve ser impressa colorida, respeitando a escala e o tamanho de folha especificados.

Caroline Brisola  
arquitetura e interiores

**Cliente:**  
Rafaella & Francisco

**Endereço:**  
Rua 13 - Lote 01 - Quadra R1  
Alphaville Nova Esplanada 1

**Etapas de Projeto:**  
Projeto Executivo  
**Responsável:**  
Caroline Brisola - CAU: 275274-3  
**Revisão:**  
R00

**Data de Projeto:**  
11/06/2025  
**Escala:**  
Indicado no desenho  
**Liberado:**  
Apenas para fins de orçamento

PRANCHA  
08 | 13

ELÉTRICA



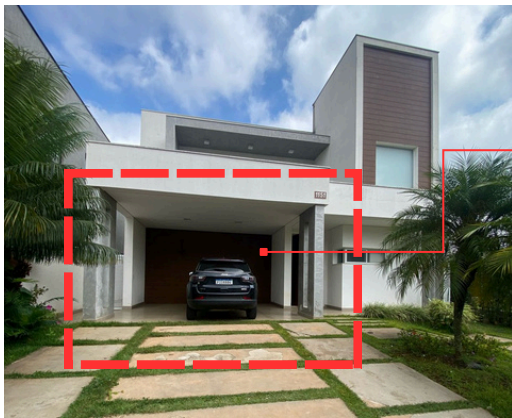

GARAGEM - IMAGEM ATUAL

**SERVIÇOS A SEREM REALIZADOS:**  
Remoção do revestimento existente e aplicação de pedra moledo. **(MÃO DE OBRA ESPECIALIZADA).**



**GARAGEM - PEDRA MOLEDO.**  
ATENÇÃO A OBSERVAÇÃO 7

Aplicação de pedra moledo. **(MÃO DE OBRA ESPECIALIZADA).**



**GARAGEM - PEDRA MOLEDO BERLIM - CERRADA**  
ATENÇÃO A OBSERVAÇÃO 7

**COMPRAR:**  
16M² pedra moledo cor champagne

5,20

3,03

- OBSERVAÇÕES:**
- 1.Conferir medidas no local.
  - 2.Verificar dimensionamento e estabilidade das peças estruturais junto ao calculista, fabricante e/ou fornecedor.
  - 3.Detalhes técnicos representados nos desenhos são orientativos quanto às características formais e estéticas. A responsabilidade pelo perfeito funcionamento e durabilidade do serviço/produto é do fornecedor.
  - 4.Verificar todos os projetos complementares. Em caso de divergências entre projeto complementar e projeto arquitetônico/interiores, consultar o arquiteto responsável antes da execução.
  5. Qualquer alteração durante a execução deve ser previamente aprovada pela arquitetura.
  6. Verificar legenda e especificações antes do fechamento do pedido e/ou início da execução.

7. Todos os acabamentos devem ser aprovados pela arquitetura e pelo cliente, mediante apresentação de amostras
- Fornecedores de Pisos paginados, Mobiliário planejado, Caixaílos, Marcenaria específica, Churrasqueira, Lareira, Marmoraria e Outras categorias: Devem encaminhar os desenhos técnicos para aprovação da arquitetura. Os materiais e a instalação são de responsabilidade do fornecedor.
8. Eletrodomésticos, cubos e metais devem ser considerados pela marcenaria e marmoraria, com base na leitura e compatibilização dos manuais técnicos para a confecção de bancadas e móveis planejados.
- 9.Detalhes construtivos devem ser discutidos previamente ou durante a execução entre a arquitetura e o responsável pela obra, visando otimização do tempo e viabilidade da execução.
9. Certifique-se de que este arquivo está atualizado, com a revisão vigente e liberado para obra.
10. Em caso de dúvidas, entrar em contato com a equipe de arquitetura.
11. Esta prancha deve ser impressa colorida, respeitando a escala e o tamanho de folha especificados.

**Cliente:**  
Rafaella & Francisco

**Endereço:**  
Rua 13 - Lote 01 - Quadra R1  
Alphaville Nova Esplanada 1

**Etapas de Projeto:**  
Projeto Executivo

**Responsável:**  
Caroline Brisola - CAU: 275274-3

**Revisão:**  
R00

**Data de Projeto:**  
11/06/2025

**Escala:**  
Indicado no desenho

**Liberado:**  
Apenas para fins de orçamento

Caroline Brisola  
arquitetura e interiores

PRANCHA  
09 | 13

PEDRAS

PEDRA:  
**TRAVERTINO - BRICK ROCKFACE**

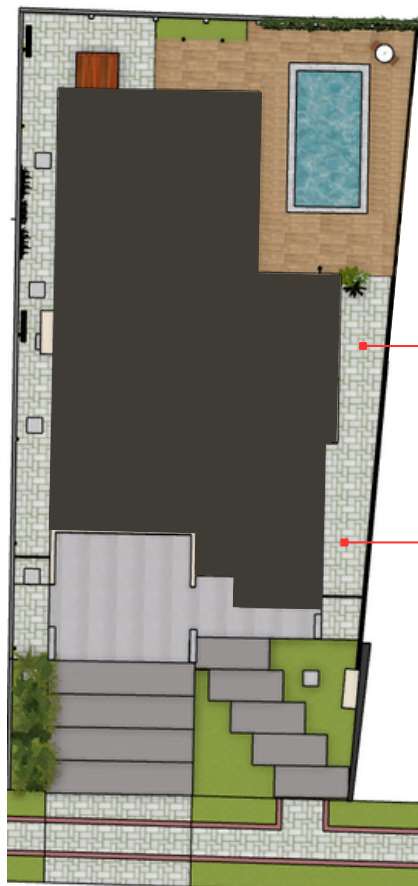

Será necessário a retirada do revestimento existente em todo o entorno da residencia e

Implementação de intertravado aproximadamente 61m²

### NOVA PROPOSTA - INTERTRAVADOS

66 m² - metragem com acrescimo de recorte de 10%

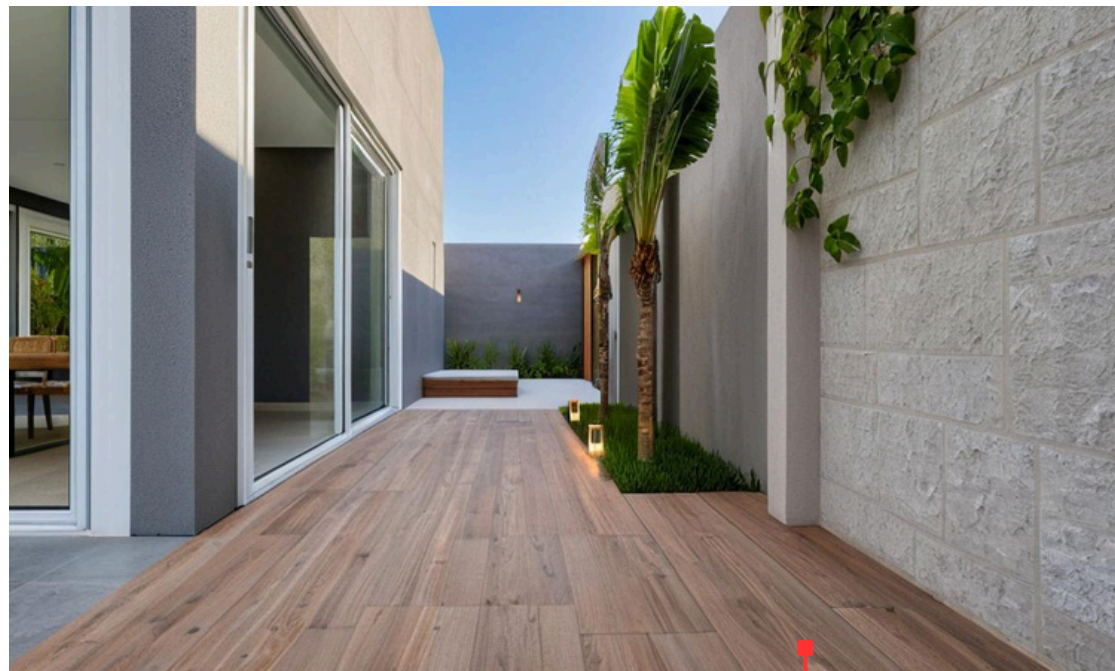

PEDRA: **TRAVERTINO - BRICK ROCKFACE**

- 1.Conferir medidas no local.
- 2.Verificar dimensionamento e estabilidade das peças estruturais junto ao calculista, fabricante e/ou fornecedor.
- 3.Detalhes técnicos representados nos desenhos são orientativos quanto às características formais e estéticas. A responsabilidade pelo perfeito funcionamento e durabilidade do serviço/produto é do fornecedor.
- 4.Verificar todos os projetos complementares. Em caso de divergências entre projeto complementar e projeto arquitetônico/interiores, consultar o arquiteto responsável antes da execução.
5. Qualquer alteração durante a execução deve ser previamente aprovada pela arquitetura.
6. Verificar legenda e especificações antes do fechamento do pedido e/ou início da execução.

7. Todos os acabamentos devem ser aprovados pela arquitetura e pelo cliente, mediante apresentação de amostras.
8. Fornecedor de Pisos paginados, Mobiliário planejado, Caixa d'água, Marcenaria específica, churrasqueira, Lareira, Marmoraria e Outras categorias: Devem encaminhar os desenhos técnicos para aprovação da arquitetura. Os materiais e a instalação são de responsabilidade do fornecedor.
9. Eletrodomésticos, cubas e metais devem ser considerados pela marcenaria e marmoraria, com base na leitura e compatibilização dos manuais técnicos para a confecção de bancadas e móveis planejados.
10. Certifique-se de que este arquivo está atualizado, com a revisão vigente e liberado para obra.
11. Em caso de dúvidas, entrar em contato com a equipe de arquitetura.
12. Esta prancha deve ser impressa colorida, respeitando a escala e o tamanho de folha especificados.

Caroline Brisola  
arquitetura e interiores

**Cliente:**  
Rafaella & Francisco

**Endereço:**  
Rua 13 - Lote 01 - Quadra R1  
Alphaville Nova Esplanada 1

**Etapas de Projeto:**  
Projeto Executivo

**Responsável:**  
Caroline Brisola - CAU: 275274-3

**Revisão:**  
R00

**Data de Projeto:**  
11/06/2025

**Escala:**  
Indicado no desenho

**Liberado:**  
Apenas para fins de orçamento

PRANCHA  
10 | 13



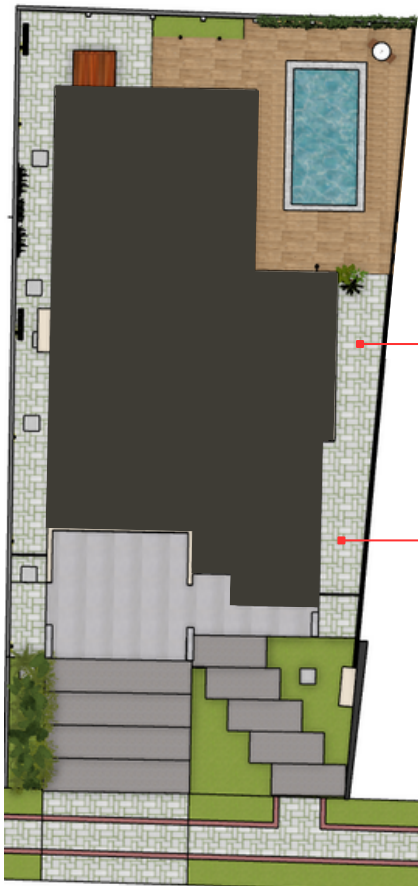

Será necessário a retirada do revestimento existente em todo o entorno da residencia e

Implementação de intertravado aproximadamente 61m²

**NOVA PROPOSTA – INTERTRAVADOS**  
66 m² – metragem com acrescimo de recorte de 10%

1.Conferir medidas no local.  
2.Verificar dimensionamento e estabilidade das peças estruturais junto ao calculista, fabricante e/ou fornecedor.  
3.Detalhes técnicos representados nos desenhos são orientativos quanto às características formais e estéticas. A responsabilidade pelo perfeito funcionamento e durabilidade do serviço/produto é do fornecedor.  
4.Verificar todos os projetos complementares. Em caso de divergências entre projeto complementar e projeto arquitetônico/interiores, consultar o arquiteto responsável antes da execução.  
5. Qualquer alteração durante a execução deve ser previamente aprovada pela arquitetura.  
6. Verificar legenda e especificações antes do fechamento do pedido e/ou início da execução.

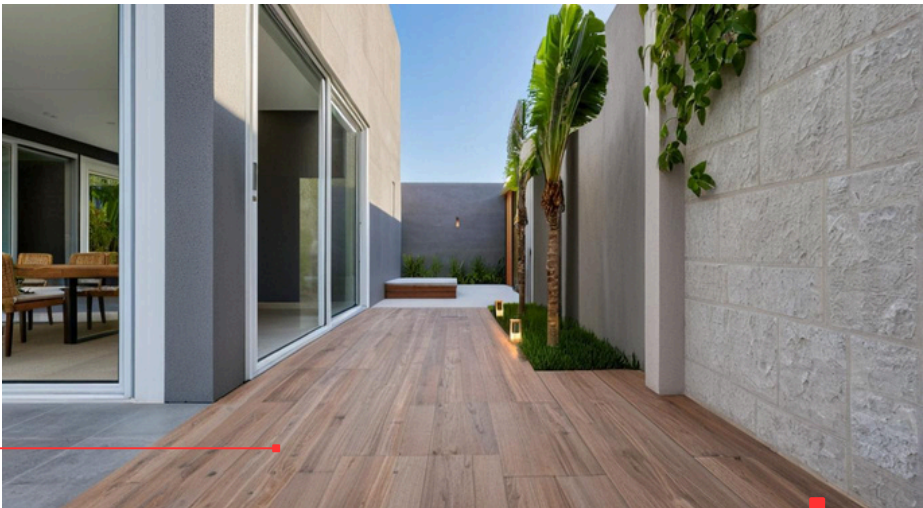

**Mão de Obra:** Será necessário a retirada do revestimento existente em todo o entorno da residencia, necessário visita ao local para dar o parecer em relação a parte do piso estar cedido.

**PISO:**  
Avantgarde Solaire st., 20X1,20 – PORTOBELLO



**PISO PARA ÁREA EXTERNA:**  
Avantgarde Solaire st., 20X1,20 – PORTOBELLO

7. Todos os acabamentos devem ser aprovados pela arquitetura e pelo cliente, mediante apresentação de amostras.  
Fornecedores de Pisos paginados, Mobiliário planejado, Caixa d'água, Marcenaria específica, Churrasqueira, Lareira, Marmoraria e Outras categorias: Devem encaminhar os desenhos técnicos para aprovação da arquitetura. Os materiais e a instalação são de responsabilidade do fornecedor.  
8. Eletrodomésticos, cubas e metais devem ser considerados pela marcenaria e marmoraria, com base na leitura e compatibilização dos manuais técnicos para a confecção de bancadas e móveis planejados.  
9.Detalhes construtivos devem ser discutidos previamente ou durante a execução entre a arquitetura e o responsável pela obra, visando otimização do tempo e viabilidade da execução.  
10. Certifique-se de que este arquivo está atualizado, com a revisão vigente e liberado para obra.  
11. Em caso de dúvidas, entrar em contato com a equipe de arquitetura.  
12. Esta prancha deve ser impressa colorida, respeitando a escala e o tamanho de folha especificados.

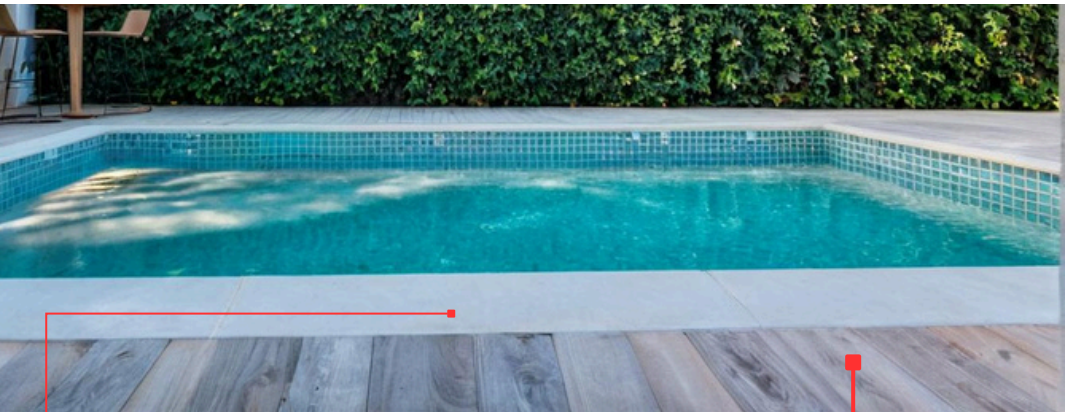

**BORDA PISCINA:**  
SÃO THOMÉ - SNOW

**PISO:**  
Avantgarde Solaire st.  
20X1,20 - PORTOBELLO

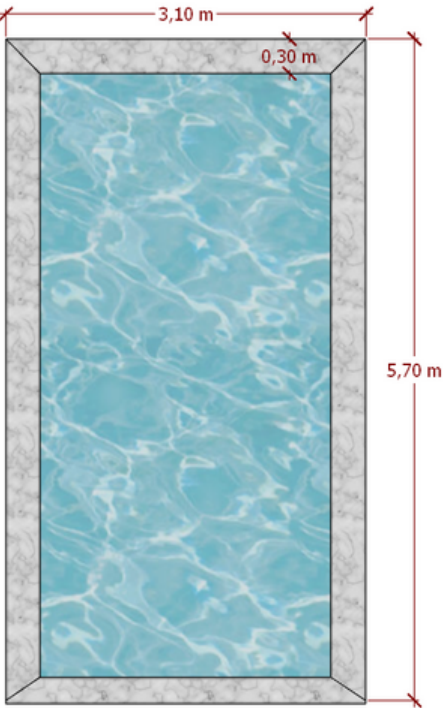

**BORDA PISCINA**

**NOVA PROPOSTA - INTERTRAVADOS**  
66 m² - metragem com acrescimo de recorte de 10%

1.Conferir medidas no local.  
2.Verificar dimensionamento e estabilidade das peças estruturais junto ao calculista, fabricante e/ou fornecedor.  
3.Detalhes técnicos representados nos desenhos são orientativos quanto às características formais e estéticas. A responsabilidade pelo perfeito funcionamento e durabilidade do serviço/produto é do fornecedor.  
4.Verificar todos os projetos complementares. Em caso de divergências entre projeto complementar e projeto arquitetônico/interiores, consultar o arquiteto responsável antes da execução.  
5. Qualquer alteração durante a execução deve ser previamente aprovada pela arquitetura.  
6. Verificar legenda e especificações antes do fechamento do pedido e/ou início da execução.

7. Todos os acabamentos devem ser aprovados pela arquitetura e pelo cliente, mediante apresentação de amostras.  
Fornecedores de Pisos: paginados, Mobiliária planejada, Caixilhos, Marcenaria específica, Churrasqueira, Lareira, Marmoraria e Outras categorias: Devem encaminhar os desenhos técnicos para aprovação da arquitetura. Os materiais e a instalação são de responsabilidade do fornecedor.  
8. Eletrodomésticos, cubas e metais devem ser considerados pela marcenaria e marmoraria, com base na leitura e compatibilização dos manuais técnicos para a confecção de bancadas e móveis planejados.  
9.Detalhes construtivos devem ser discutidos previamente ou durante a execução entre a arquitetura e o responsável pela obra, visando otimização do tempo e viabilidade da execução.  
10. Certifique-se de que este arquivo está atualizado, com a revisão vigente e liberado para obra.  
11. Em caso de dúvidas, entrar em contato com a equipe de arquitetura.  
12. Esta prancha deve ser impressa colorida, respeitando a escala e o tamanho de folha especificados.

Caroline Brisola  
arquitetura e interiores

**Cliente:**  
Rafaella & Francisco  
  
**Endereço:**  
Rua 13 - Lote 01 - Quadra R1  
Alphaville Nova Esplanada 1

**Etapas de Projeto:**  
Projeto Executivo  
**Responsável:**  
Caroline Brisola - CAU: 275274-3  
**Revisão:**  
R00

**Data de Projeto:**  
11/06/2025  
**Escala:**  
Indicado no desenho  
**Liberado:**  
Apenas para fins de orçamento

PRANCHA  
12 | 13

REVESTIMENTO EXTERNO



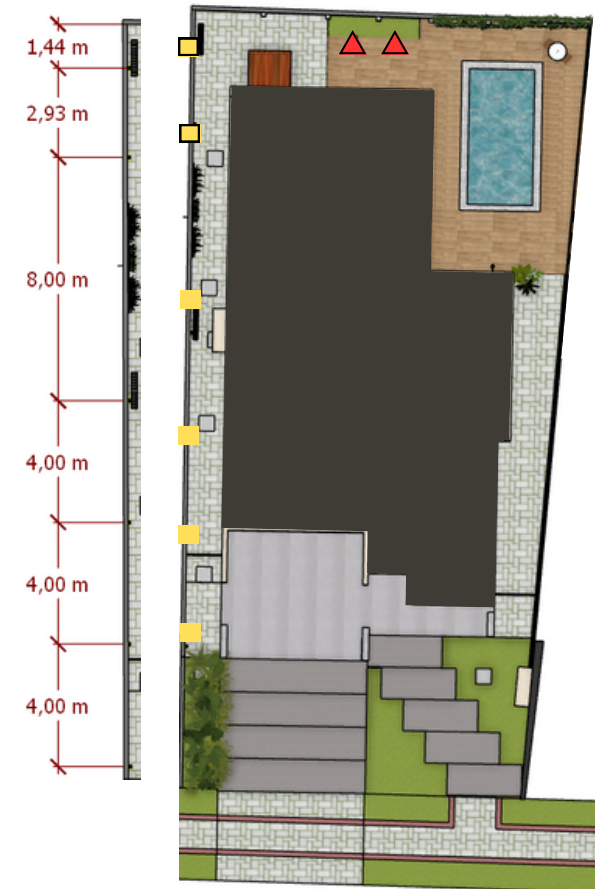

**Pontos de iluminação**  
verificar viabilidade dos pontos nos muros.

- LEGENDA**
- ARANDELA
  - BALISADOR

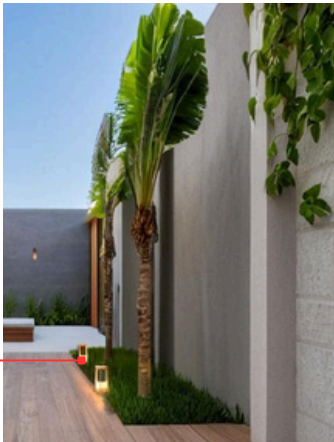

**BALISADOR**



**ARANDELA**



**BALISADOR**



**ARANDELA**

- 1.Conferir medidas no local.
- 2.Verificar dimensionamento e estabilidade das peças estruturais junto ao calculista, fabricante e/ou fornecedor.
- 3.Detalhes técnicos representados nos desenhos são orientativos quanto às características formais e estéticas. A responsabilidade pelo perfeito funcionamento e durabilidade do serviço/produto é do fornecedor.
- 4.Verificar todos os projetos complementares. Em caso de divergências entre projeto complementar e projeto arquitetônico/interiores, consultar o arquiteto responsável antes da execução.
5. Qualquer alteração durante a execução deve ser previamente aprovada pela arquitetura.
6. Verificar legenda e especificações antes do fechamento do pedido e/ou início da execução.

7. Todos os acabamentos devem ser aprovados pela arquitetura e pelo cliente, mediante apresentação de amostras.
8. Eletrodomésticos, cubas e metais devem ser considerados pela marcenaria e marmoraria, com base na leitura e compatibilização dos manuais técnicos para a confecção de bancadas e móveis planejados.
- 9.Detalhes construtivos devem ser discutidos previamente ou durante a execução entre a arquitetura e o responsável pela obra, visando otimização do tempo e viabilidade da execução.
10. Certifique-se de que este arquivo está atualizado, com a revisão vigente e liberado para obra.
11. Em caso de dúvidas, entrar em contato com a equipe de arquitetura.
12. Esta prancha deve ser impressa colorida, respeitando a escala e o tamanho de folha especificados.

**Cliente:**  
Rafaella & Francisco

**Endereço:**  
Rua 13 – Lote 01 – Quadra R1  
Alphaville Nova Esplanada 1

**Etapas de Projeto:**  
Projeto Executivo

**Responsável:**  
Caroline Brisola – CAU: 275274-3

**Revisão:**  
R00

**Data de Projeto:**  
11/06/2025

**Escala:**  
Indicado no desenho

**Liberado:**  
Apenas para fins de orçamento

Caroline Brisola  
arquitetura e interiores

PRANCHA  
13 | 13

ELÉTRICA